

RELATÓRIO FOTOGRÁFICO 15ª MEDIÇÃO – CONSTRUÇÃO DA CRECHE DA VÁRZEA DA PEDRA, CONFORME P. ADM 215/2022, CONTRATO Nº 255/2022, NO MUNICÍPIO DE SANTALUZ/BA.

DATA: 13/05/2024



Tony Felix Andrade  
Engenheiro Civil  
CREA-BA: 052.059.577.8





## MANIFESTO DE ASSINATURAS



Código de validação: LU4DJ-W2BFP-UVB8N-88B95

Documento assinado com o uso de certificado digital ICP Brasil, no Assinador Registro de Imóveis, pelos seguintes signatários:

Rafael De Araujo Pereira (CPF 027.662.785-75)

Para verificar as assinaturas, acesse o link direto de validação deste documento:

<https://assinador.registrodeimoveis.org.br/validate/LU4DJ-W2BFP-UVB8N-88B95>

Ou acesse a consulta de documentos assinados disponível no link abaixo e informe o código de validação:

<https://assinador.registrodeimoveis.org.br/validate>





FOTO 234: INTERTRAVADO



FOTO 235: INSTALAÇÃO DE REFLETOR

Tony F. de Almeida  
Engenheiro de Edificações  
2020



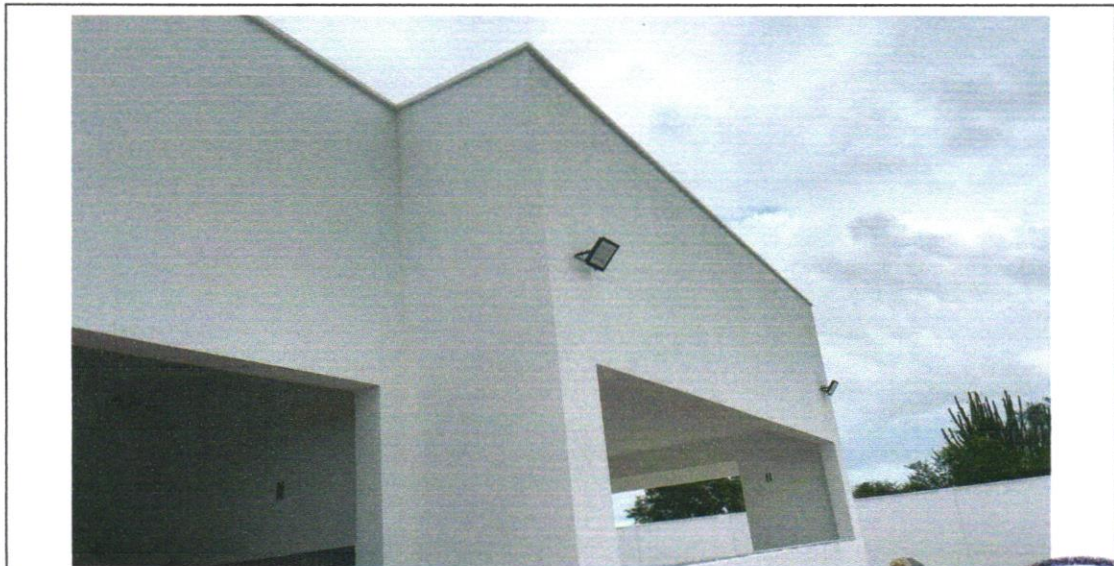

FOTO 236: INSTALAÇÃO DE REFLETOR



FOTO 237: PORTA DE VIDRO TEMPERADO



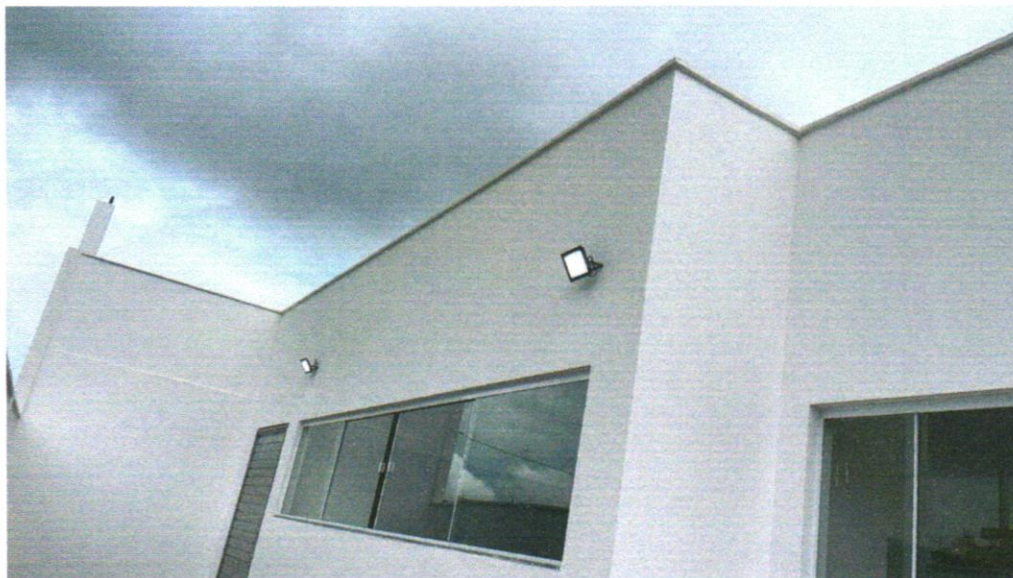

FOTO 238: PORTA DE VIDRO TEMPERADO



FOTO 239: RODAMEIO EM MADEIRA

Tony Felix  Andrade  
Engenheiro Civil  
CREA-BA: 052.069.677.8



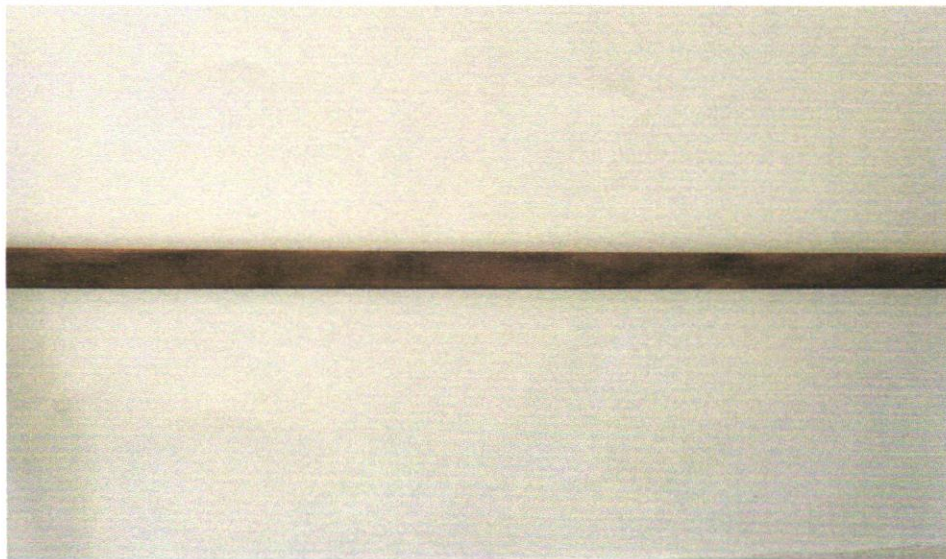

Tony Felix Andrade  
Engenheiro Civil  
CREA-BA: 052.069.677.8





Tony Felix Andrede  
Engenheiro Civil  
CREA-BA. 052.049.677.8





Tony Felix Andrade  
Engenheiro Civil  
CREA-BA: 052 043.977-8







## MANIFESTO DE ASSINATURAS



Código de validação: KRUCL-RKX9C-C8HXN-TQHWH

Documento assinado com o uso de certificado digital ICP Brasil, no Assinador Registro de Imóveis, pelos seguintes signatários:

Rafael De Araujo Pereira (CPF 027.662.785-75)

Para verificar as assinaturas, acesse o link direto de validação deste documento:

<https://assinador.registrodeimoveis.org.br/validate/KRUCL-RKX9C-C8HXN-TQHWH>

Ou acesse a consulta de documentos assinados disponível no link abaixo e informe o código de validação:

<https://assinador.registrodeimoveis.org.br/validate>

